

BLOQUE 04

P13-6B Dup.3D

SUPERFICIE ÚTIL INTERIOR

Vestíbulo	2,88 m ²
Paso	4,04 m ²
Cocina	10,36 m ²
Estar comedor	22,48 m ²
Dormitorio 1	14,73 m ²
Dormitorio 2	10,08 m ²
Dormitorio 3	10,66 m ²
Baño 1	4,33 m ²
Baño 2	3,60 m ²
Baño 3	3,41 m ²
Despacho	11,00 m ²
Escalera	3,63 m ²

TOTAL SUP. CONSTRUIDA:

VIVIENDA	141,04 m²
TERRAZA-TENEDERO	34,50 m²

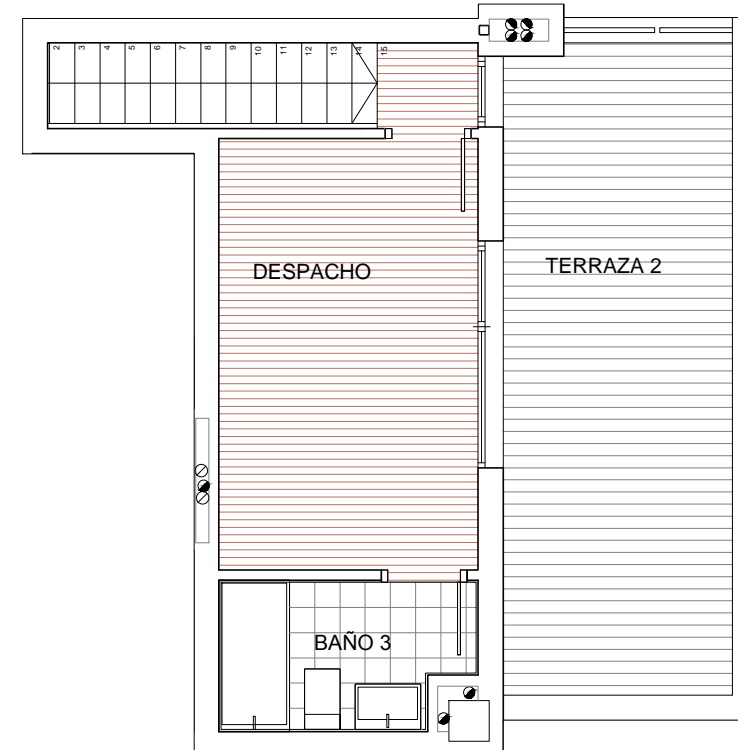
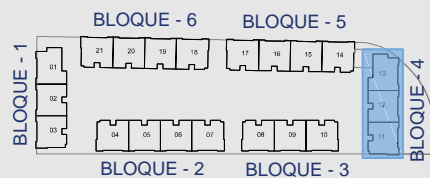
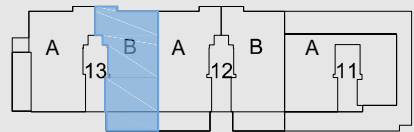
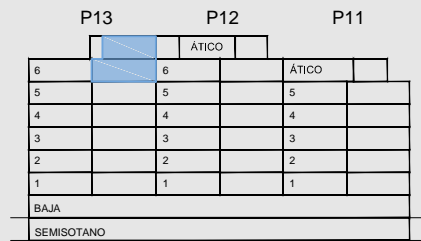

Dúplex

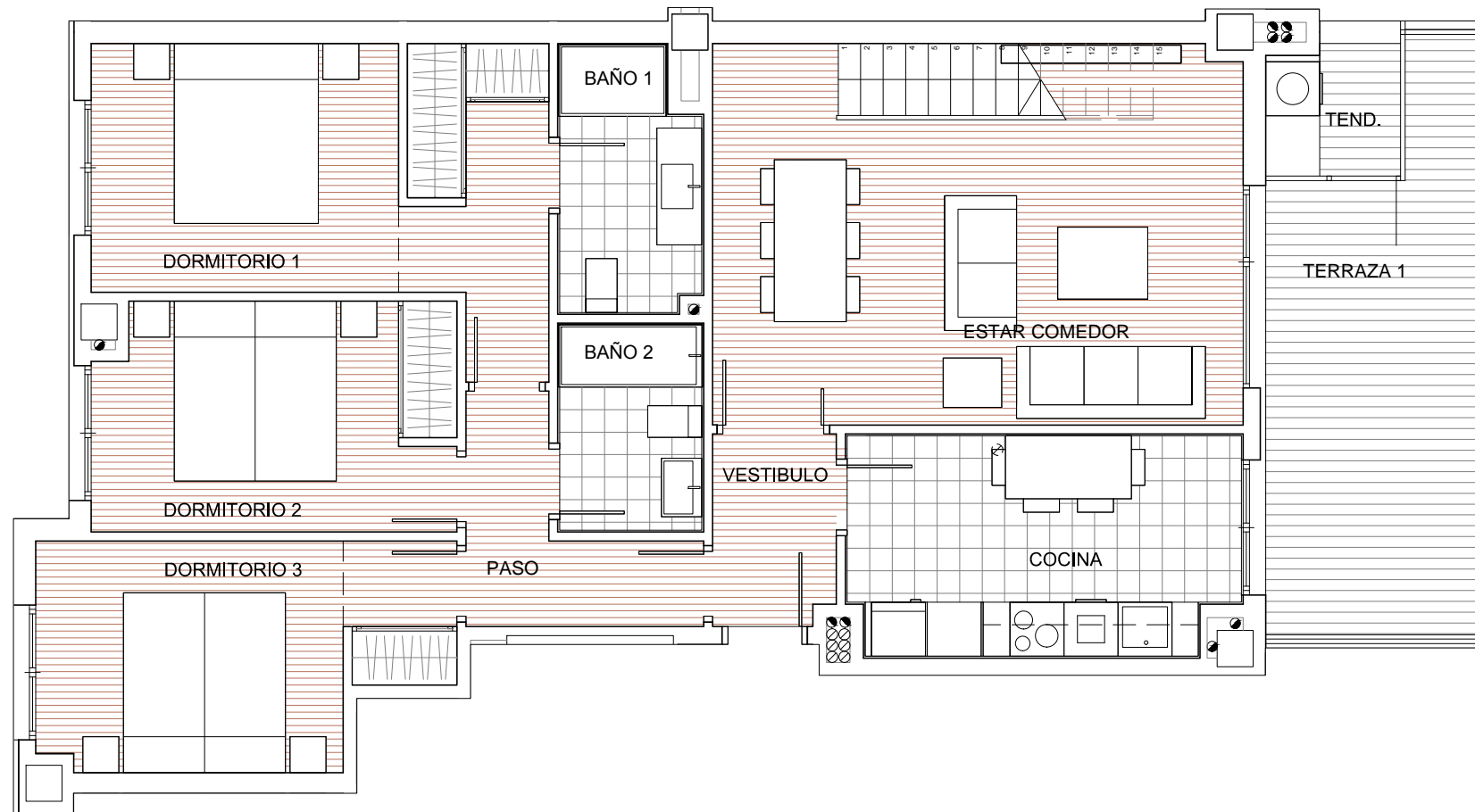

Planta 6ª

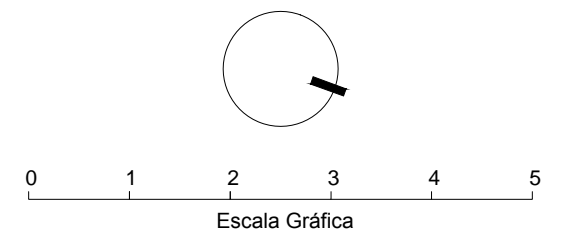

* Hasta la redacción del proyecto técnico correspondiente plano orientativo no vinculante ni contractual, pudiendo ser modificado por requerimientos técnicos o administrativos.